

Lelystad

Zeepkruidstraat 29 | Vraagprijs € 425.000 k.k.



BESCHIKBAAR

WWW.ZEEPKRUIDSTRAAT29.NL

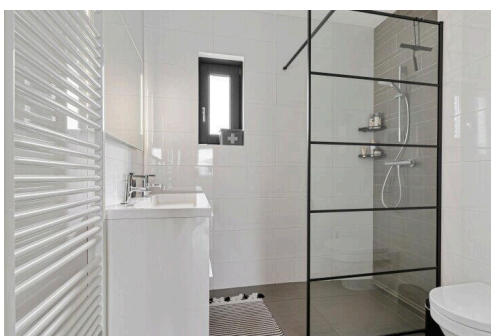
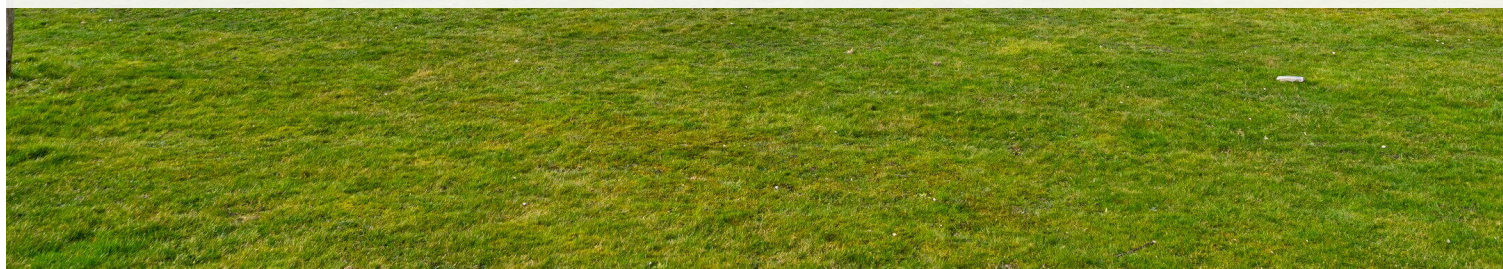

Type object:	Tussenwoning
Bouwjaar:	2019
Woonoppervlakte:	111 m ²
Perceeloppervlakte:	142 m ²
Inhoud:	391 m ³
Aantal kamers:	4 kamers (3 slaapkamers)
Website:	www.zeepkruidstraat29.nl

 **Buisman Makelaars**
Wij zorgen dat u zich thuis voelt

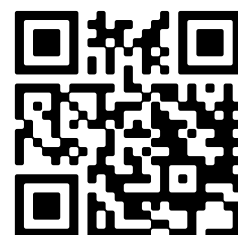

Omschrijving

Zeepkruidstraat 29, 8245 LH Lelystad

Wat een prachtige en goed onderhouden woning! Dat zou zomaar uw reactie kunnen zijn als u binnenstapt bij deze heerlijk ruime 2-laags woning. Deze woning is gelegen in een autoluw en kindvriendelijk hofje, met een speeltuin en openbaar groen aan de voorzijde, in de nieuwbouwwijk Warande.

De woning is gelegen op een kavel van 142m² eigen grond, is gebouwd in 2019 en beschikt onder andere over een ruime keuken, een sfeervolle houtkachel, moderne badkamer, drie slaapkamers, vloerverwarming door de gehele woning, 3 zonnepanelen (totaal 4,8m²) en een keurig aangelegde achtertuin met parkeermogelijkheid op eigen terrein.

De wijk Warande is ruim van opzet met een prachtig park (Olmenpark), staat bekend als een kindvriendelijke woonwijk met veel groen en heeft eigenlijk alle voorzieningen, zoals een supermarkt, basisschool, kinderopvang en gezondheidscentrum, om de hoek. U woont op circa 5 minuten fietsen van de Oostvaardersplassen, nog dichterbij bosgebied Hollandse Hout en zowel het centrum van Lelystad, maar ook de diverse uitvalswegen zijn goed en vlot te bereiken.

Heeft u altijd willen wonen in een zo goed als nieuwe woning in een kindvriendelijke woonwijk? Neem dan, eventueel via uw NVM-aankoopmakelaar, contact met ons op voor het inplannen van een bezichtiging.

Indeling

Begane grond: Entree; hal met hangend toilet, meterkast, trapopgang en toegang tot de woonkamer; tuingerichte woonkamer van 30m² met trapkast, houtkachel en openslaande dubbele deuren naar de tuin; moderne keuken welke is voorzien van de navolgende (inbouw)apparatuur: inductiekookplaat, afzuigkap, volledig geïntegreerde vaatwasser, combi-oven en een koelkast; vanuit de keuken is er door eveneens dubbele deuren toegang tot het park met (blijvend) vrije ligging aan de voorzijde.

De begane grond is grotendeels voorzien van laminaat-vloer met vloerverwarming.

Verdieping: Overloop; kastruimte met de witgoed aansluiting; volledig betegelde badkamer voorzien van een wastafelmeubel met dubbele kraan, een tweede hangend toilet, een inloopdouche, een radiator en een raam voor de natuurlijke ventilatie en daglichttoetreding(raam); een extra bergkamer (soort zolder); totaal drie slaapkamers met de navolgende afmetingen: 7,4-, 11- en 14,4m².

De verdieping is grotendeels voorzien van een laminaatvloer met vloerverwarming

Tuin: De achtertuin meet 11,5 meter diep en 6 meter breed, is gesitueerd op het noordwesten en opgesplitst in twee delen. Het eerste deel van de tuin is 6,5 meter x 6 meter en is voorzien van een zonnescherm (ter overname), een waterpunt, bestrating, kunstgras, beplanting, verlichting en een erfafscheiding. Het tweede deel is aangelegd als parkeergelegenheid op eigen terrein en biedt toegang tot de vrijstaande berging.

De voorzijde heeft een tuin van 1,5 meter diepte en een een breedte van 6 meter aan de parkzijde. Deze ligt op de zuidzijde.

Prijs: € 425.000,00 kosten koper

Aanvaarding: in overleg

Bijzonderheden:

- Bouwjaar: 2019
- Perceeloppervlakte: 142m²

- Woonoppervlakte: 111m²
- Externe bergruimte: 5m²
- Inhoud: 391m³
- De kozijnen zijn april 2023 geschilderd
- De woning beschikt over 3 zonnepanelen (4,8 m²) welke in 2019 zijn geïnstalleerd (tijdens de bouw)
- De woning is aangesloten op het stadsverwarmingsnet, dus gasloos
- Parkeren op eigen terrein (aan de achterzijde) mogelijk
- Energielabel: A
- In de directe omgeving vindt u onder andere een basisschool, supermarkt, kinderopvang, apotheek, huisartsenpraktijk, een fysiotherapeut en Natuurgebied De Oostvaarderplassen
- Gelegen in een woonhofje met aan de voorzijde een speeltuin/ openbaar groen
- De gepubliceerde informatie is indicatief en toegepaste maten betreffen circa maten waaraan nadrukkelijk geen rechten kunnen worden ontleend.

Kenmerken

Vraagprijs: € 425.000 k.k.

Aanvaarding: In overleg

Bouw

Object type: Eengezinswoning, tussenwoning

Soort bouw: Bestaande bouw

Bouwjaar: 2019

Soort dak: Plat dak bedekt met bitumineuze dakbedekking

Oppervlakte en inhoud

Woonoppervlakte: 111 m²

Perceeloppervlakte: 142 m²

Inhoud: 391 m³

Externe bergruimte: 5 m²

Indeling

Aantal kamers: 4 kamers (3 slaapkamers)

Aantal badkamers: 1 badkamer en 1 apart toilet

Badkamervoorzieningen: Inloopdouche, toilet, wastafel, en wastafelmeubel

Aantal woonlagen: 2 woonlagen

Voorzieningen: Glasvezelkabel, mechanische ventilatie, TV kabel, en zonnepanelen

Energie

Energie label: A

Isolatie: Dakisolatie, dubbel glas, muurisolatie, vloerisolatie en volledig geïsoleerd

Verwarming: Houtkachel, stadsverwarming en gehele vloerverwarming

Warm water: Centrale voorziening

Buitenruimte

Ligging: Aan rustige weg, in woonwijk en vrij uitzicht

Tuin: Achtertuin en voortuin

Achtertuin: 69 m² (11,50 meter diep en 6,00 meter breed)

Ligging tuin:

Gelegen op het noordwesten bereikbaar via achterom

Bergruimte

Schuur berging:

Vrijstaande houten berging

Voorzieningen schuur:

Elektra

Soort parkeergelegenheid:

Op eigen terrein en openbaar parkeren

Garage

Soort garage:

Parkeerplaats

Op de kaart

Zeepkruidstraat 29

Zeepkruidstraat 29, Lelystad

[Directions](#)

[View larger map](#)

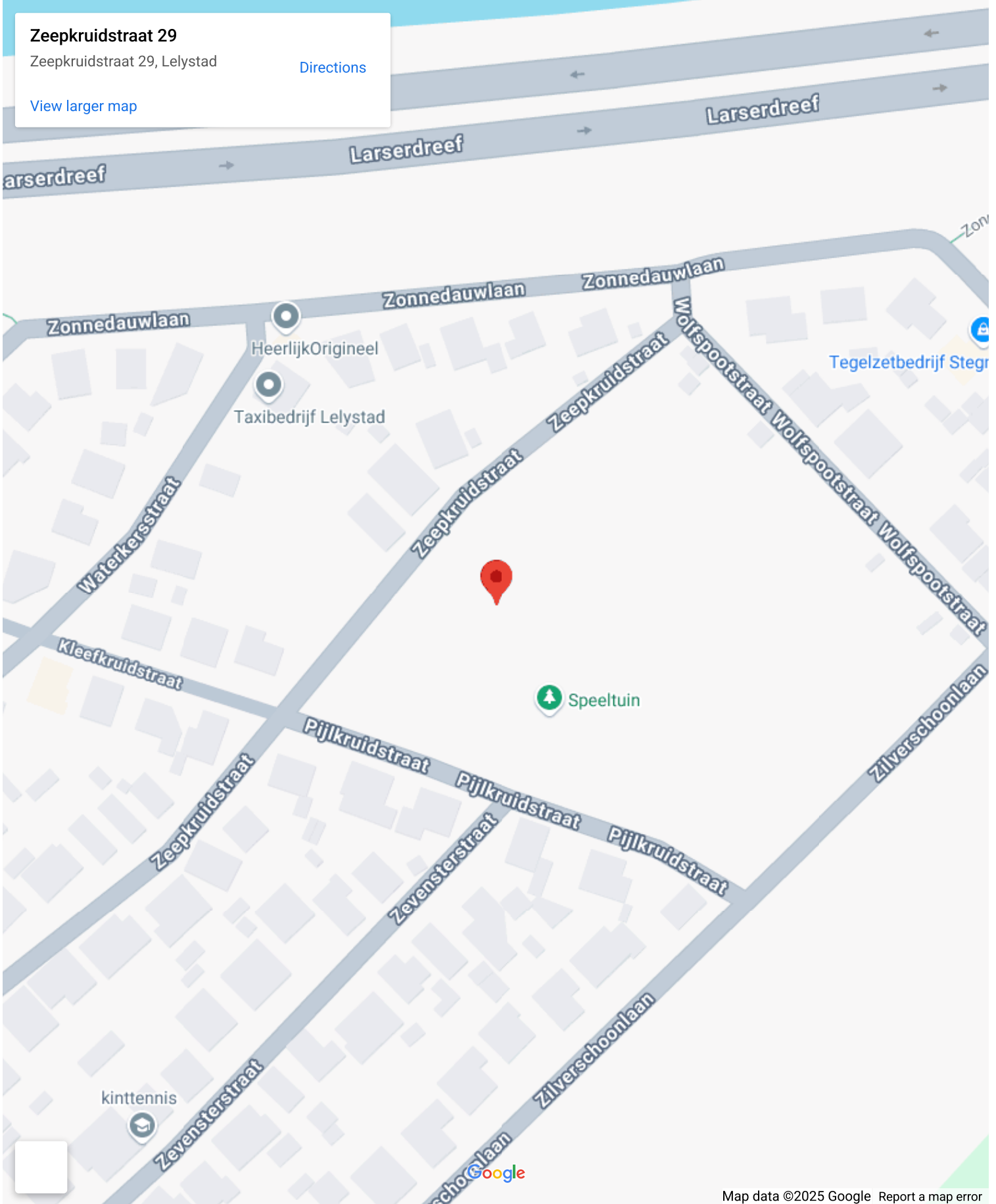

Op de kaart





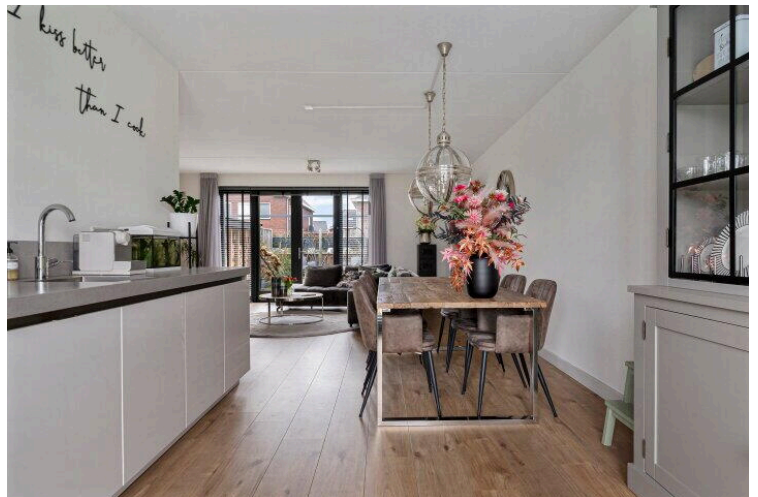
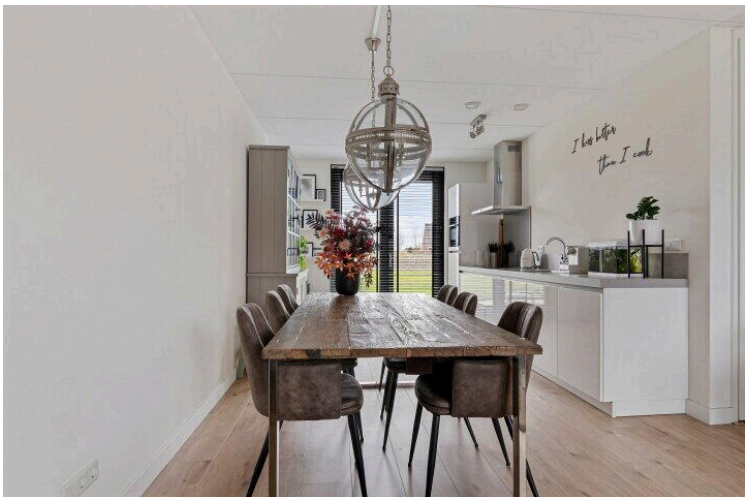

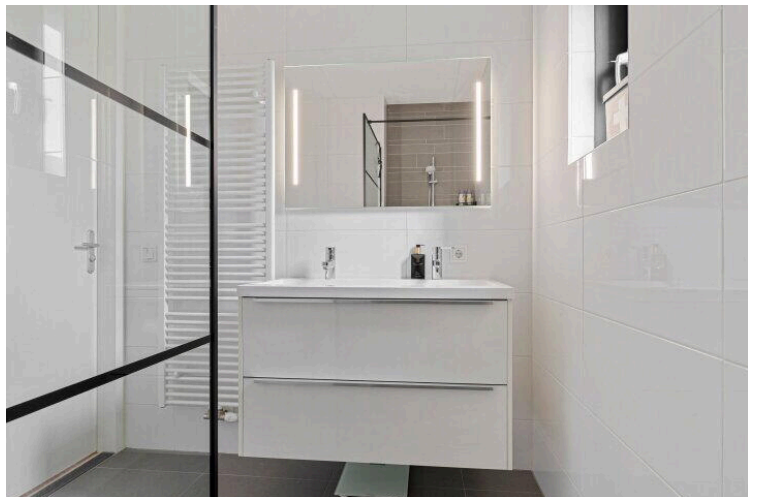
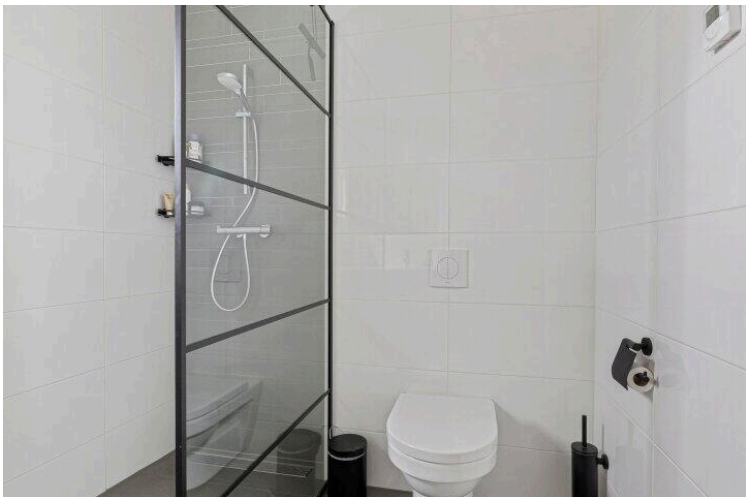
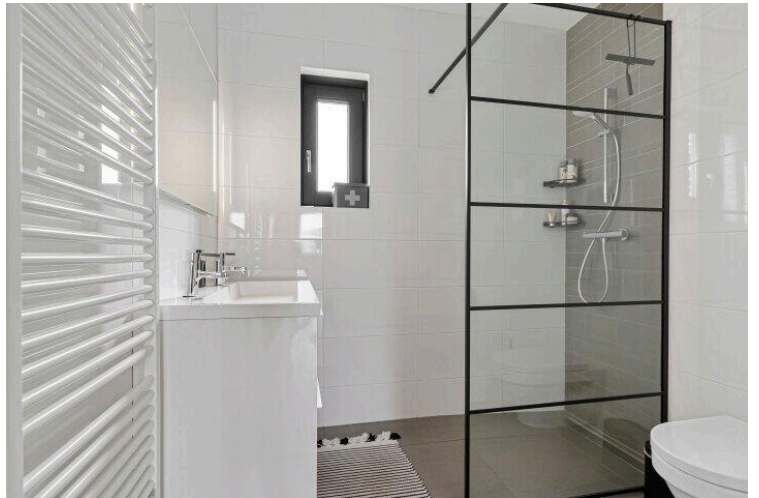
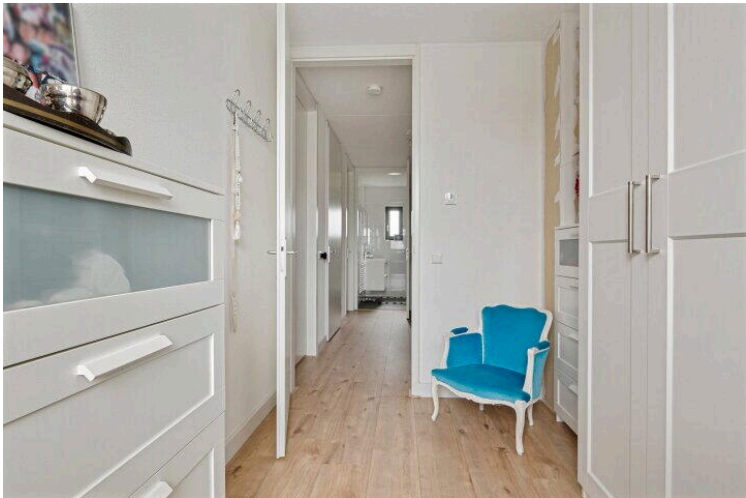
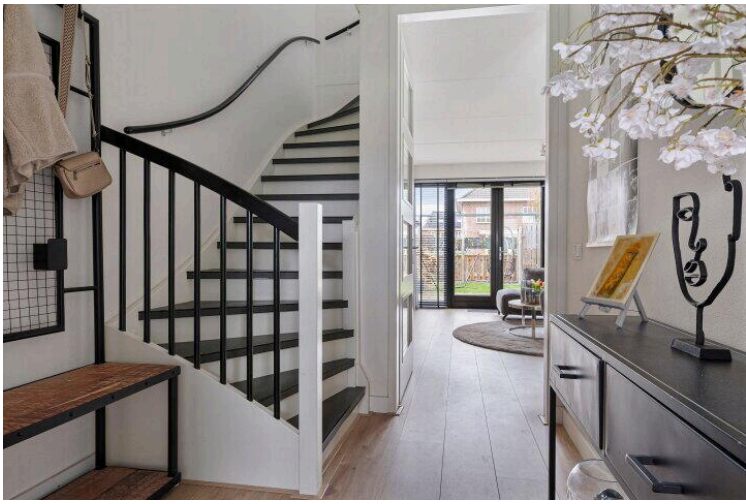



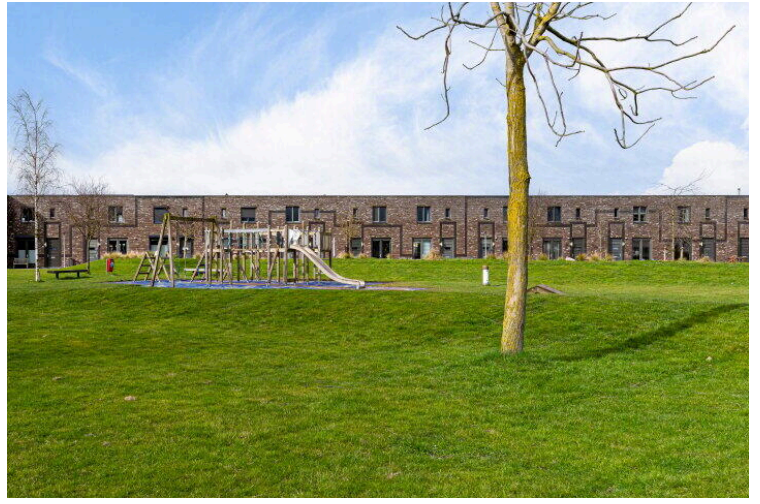

Lijst van zaken



Persoonlijke gegevens

Naam:

Adres te verkopen woning: **Zeepkruidstraat 29 te Lelystad**

Datum:

Voor de onderstaande zaken -ongeacht of ze roerend dan wel onroerend zijn- geldt dat ze soms wel en soms niet in de woning achterblijven. De lijst is bedoeld om duidelijkheid te scheppen om discussies achteraf te voorkomen.

Let op! Indien er geen duidelijkheid bestaat omtrent een zaak en/of indien er geen nadere afspraken zijn gemaakt over een zaak betekent dit dat de betreffende zaak wordt meegenomen door verkoper en dus **niet** achterblijft in de woning.

	Blijft achter	Gaat mee	Kan worden overgenomen	n.v.t.
Woning				
Interieur				
Verlichting, te weten:				
- inbouwspots/dimmers	<input checked="" type="checkbox"/>	<input type="checkbox"/>	<input type="checkbox"/>	<input type="checkbox"/>
- losse (hang)lampen	<input type="checkbox"/>	<input checked="" type="checkbox"/>	<input type="checkbox"/>	<input type="checkbox"/>
- plafonnieres	<input type="checkbox"/>	<input checked="" type="checkbox"/>	<input type="checkbox"/>	<input type="checkbox"/>
(Losse)kasten, legplanken, te weten:				
- alle kasten gaan mee (alle kamers)	<input type="checkbox"/>	<input checked="" type="checkbox"/>	<input type="checkbox"/>	<input type="checkbox"/>
-	<input type="checkbox"/>	<input type="checkbox"/>	<input type="checkbox"/>	<input type="checkbox"/>
Raamdecoratie/zonwering binnen, te weten:				
- gordijnrails/ gordijnen/ vitrages/ rolgordijnen	<input type="checkbox"/>	<input type="checkbox"/>	<input checked="" type="checkbox"/>	<input type="checkbox"/>
- lamellen/ jaloezieën/ luxaflex	<input type="checkbox"/>	<input type="checkbox"/>	<input checked="" type="checkbox"/>	<input type="checkbox"/>
- Zonnescherm elektrisch	<input type="checkbox"/>	<input type="checkbox"/>	<input checked="" type="checkbox"/>	<input type="checkbox"/>
- Raamhorren en deurhorren	<input type="checkbox"/>	<input type="checkbox"/>	<input checked="" type="checkbox"/>	<input type="checkbox"/>
Vloerdecoratie, te weten:				
- Vloerbedekking	<input type="checkbox"/>	<input type="checkbox"/>	<input type="checkbox"/>	<input checked="" type="checkbox"/>
- Laminaat	<input checked="" type="checkbox"/>	<input type="checkbox"/>	<input type="checkbox"/>	<input type="checkbox"/>
- plavuizen/ PVC	<input checked="" type="checkbox"/>	<input type="checkbox"/>	<input type="checkbox"/>	<input type="checkbox"/>
- Trap marmuleum	<input checked="" type="checkbox"/>	<input type="checkbox"/>	<input type="checkbox"/>	<input type="checkbox"/>
(Voorzet) openhaard met toebehoren	<input type="checkbox"/>	<input type="checkbox"/>	<input type="checkbox"/>	<input checked="" type="checkbox"/>
Allesbrander	<input type="checkbox"/>	<input type="checkbox"/>	<input type="checkbox"/>	<input checked="" type="checkbox"/>
Houtkachel	<input checked="" type="checkbox"/>	<input type="checkbox"/>	<input type="checkbox"/>	<input type="checkbox"/>
Designradiator(en)	<input checked="" type="checkbox"/>	<input type="checkbox"/>	<input type="checkbox"/>	<input type="checkbox"/>
Overig, te weten:				
- Spiegel(s) los of vast	<input type="checkbox"/>	<input checked="" type="checkbox"/>	<input type="checkbox"/>	<input type="checkbox"/>
Welke ruimtes: alle behalve de badkamer				
Keuken				
Keukenblok (met bovenkasten)	<input checked="" type="checkbox"/>	<input type="checkbox"/>	<input type="checkbox"/>	<input type="checkbox"/>
Keuken (inbouw)apparatuur, te weten:				
- Kookplaat/ (gas) fornuis	<input checked="" type="checkbox"/>	<input type="checkbox"/>	<input type="checkbox"/>	<input type="checkbox"/>
- afzuigkap	<input checked="" type="checkbox"/>	<input type="checkbox"/>	<input type="checkbox"/>	<input type="checkbox"/>
- (combi)-oven	<input checked="" type="checkbox"/>	<input type="checkbox"/>	<input type="checkbox"/>	<input type="checkbox"/>

Lijst van zaken



- (combi)-magnetron	<input type="checkbox"/>	<input type="checkbox"/>	<input type="checkbox"/>	<input checked="" type="checkbox"/>
- koelkast	<input checked="" type="checkbox"/>	<input type="checkbox"/>	<input type="checkbox"/>	<input type="checkbox"/>
- vriezer	<input type="checkbox"/>	<input type="checkbox"/>	<input type="checkbox"/>	<input checked="" type="checkbox"/>
- vaatwasser	<input checked="" type="checkbox"/>	<input type="checkbox"/>	<input type="checkbox"/>	<input type="checkbox"/>
- Quooker	<input type="checkbox"/>	<input type="checkbox"/>	<input type="checkbox"/>	<input checked="" type="checkbox"/>
-	<input type="checkbox"/>	<input type="checkbox"/>	<input type="checkbox"/>	<input type="checkbox"/>

Sanitair/sauna

Toilet met de volgende toebehoren:

- toiletrolhouder	<input checked="" type="checkbox"/>	<input type="checkbox"/>	<input type="checkbox"/>	<input type="checkbox"/>
- toiletborstel(houder)	<input checked="" type="checkbox"/>	<input type="checkbox"/>	<input type="checkbox"/>	<input type="checkbox"/>
-	<input type="checkbox"/>	<input type="checkbox"/>	<input type="checkbox"/>	<input type="checkbox"/>

Badkamer met de volgende toebehoren:

- wastafelmeubel	<input checked="" type="checkbox"/>	<input type="checkbox"/>	<input type="checkbox"/>	<input type="checkbox"/>
- planchet	<input type="checkbox"/>	<input type="checkbox"/>	<input type="checkbox"/>	<input checked="" type="checkbox"/>
- toiletkast	<input type="checkbox"/>	<input type="checkbox"/>	<input type="checkbox"/>	<input checked="" type="checkbox"/>
- toiletrolhouder	<input checked="" type="checkbox"/>	<input type="checkbox"/>	<input type="checkbox"/>	<input type="checkbox"/>
- toiletborstel(houder)	<input checked="" type="checkbox"/>	<input type="checkbox"/>	<input type="checkbox"/>	<input type="checkbox"/>
-	<input type="checkbox"/>	<input type="checkbox"/>	<input type="checkbox"/>	<input type="checkbox"/>

Sauna met toebehoren

	<input type="checkbox"/>	<input type="checkbox"/>	<input type="checkbox"/>	<input checked="" type="checkbox"/>
	<input type="checkbox"/>	<input type="checkbox"/>	<input type="checkbox"/>	<input type="checkbox"/>

Exterieur/installaties/veiligheid/energiebesparing

Schotel/antenne	<input type="checkbox"/>	<input type="checkbox"/>	<input type="checkbox"/>	<input checked="" type="checkbox"/>
Brievenbus	<input checked="" type="checkbox"/>	<input type="checkbox"/>	<input type="checkbox"/>	<input type="checkbox"/>
(Voordeur)bel	<input checked="" type="checkbox"/>	<input type="checkbox"/>	<input type="checkbox"/>	<input type="checkbox"/>
Alarminstallatie	<input type="checkbox"/>	<input type="checkbox"/>	<input checked="" type="checkbox"/>	<input type="checkbox"/>
(Veiligheids)sloten en overige inbraakpreventie	<input checked="" type="checkbox"/>	<input type="checkbox"/>	<input type="checkbox"/>	<input type="checkbox"/>
Rookmelders	<input checked="" type="checkbox"/>	<input type="checkbox"/>	<input type="checkbox"/>	<input type="checkbox"/>
Screens/rolluiken/ zonnescherm	<input type="checkbox"/>	<input type="checkbox"/>	<input type="checkbox"/>	<input checked="" type="checkbox"/>
CV met toebehoren	<input type="checkbox"/>	<input type="checkbox"/>	<input type="checkbox"/>	<input checked="" type="checkbox"/>
(Klok)thermostaat	<input checked="" type="checkbox"/>	<input type="checkbox"/>	<input type="checkbox"/>	<input type="checkbox"/>

Warmwatervoorziening, te weten:

- via CV-installatie	<input type="checkbox"/>	<input type="checkbox"/>	<input type="checkbox"/>	<input checked="" type="checkbox"/>
- boiler	<input type="checkbox"/>	<input type="checkbox"/>	<input type="checkbox"/>	<input checked="" type="checkbox"/>
- close-in boiler	<input type="checkbox"/>	<input type="checkbox"/>	<input type="checkbox"/>	<input checked="" type="checkbox"/>
-	<input type="checkbox"/>	<input type="checkbox"/>	<input type="checkbox"/>	<input type="checkbox"/>

Mechanische ventilatie

	<input checked="" type="checkbox"/>	<input type="checkbox"/>	<input type="checkbox"/>	<input type="checkbox"/>
--	-------------------------------------	--------------------------	--------------------------	--------------------------

Luchtbehandeling

	<input type="checkbox"/>	<input type="checkbox"/>	<input type="checkbox"/>	<input checked="" type="checkbox"/>
--	--------------------------	--------------------------	--------------------------	-------------------------------------

Isolatievoorzieningen (voorzetramen/radiatorfolie etc.), te weten:

-	<input type="checkbox"/>	<input type="checkbox"/>	<input type="checkbox"/>	<input checked="" type="checkbox"/>
Veiligheidsschakelaar wasautomaat	<input checked="" type="checkbox"/>	<input type="checkbox"/>	<input type="checkbox"/>	<input type="checkbox"/>
Waterslot wasautomaat	<input type="checkbox"/>	<input type="checkbox"/>	<input type="checkbox"/>	<input checked="" type="checkbox"/>
Zonnepanelen 4 stuks, bouwjaar 2019	<input checked="" type="checkbox"/>	<input type="checkbox"/>	<input type="checkbox"/>	<input type="checkbox"/>
	<input type="checkbox"/>	<input type="checkbox"/>	<input type="checkbox"/>	<input type="checkbox"/>

Lijst van zaken



Tuin

Inrichting

Tuinaanleg/bestrating	<input checked="" type="checkbox"/>	<input type="checkbox"/>	<input type="checkbox"/>	<input type="checkbox"/>
Beplanting	<input checked="" type="checkbox"/>	<input type="checkbox"/>	<input type="checkbox"/>	<input type="checkbox"/>
Buitenverlichting	<input checked="" type="checkbox"/>	<input type="checkbox"/>	<input type="checkbox"/>	<input type="checkbox"/>
Tuinhuis/buitenberging (+ houthok)	<input checked="" type="checkbox"/>	<input type="checkbox"/>	<input type="checkbox"/>	<input type="checkbox"/>
Kasten/werkbank in tuinhuis/berging	<input type="checkbox"/>	<input checked="" type="checkbox"/>	<input type="checkbox"/>	<input type="checkbox"/>
(Broei)kas	<input type="checkbox"/>	<input type="checkbox"/>	<input type="checkbox"/>	<input checked="" type="checkbox"/>
Overige tuin, te weten:	<input type="checkbox"/>	<input type="checkbox"/>	<input type="checkbox"/>	<input type="checkbox"/>
– (sier)hek/ schutting	<input checked="" type="checkbox"/>	<input type="checkbox"/>	<input type="checkbox"/>	<input type="checkbox"/>
– vlaggenmast(houder)	<input type="checkbox"/>	<input type="checkbox"/>	<input type="checkbox"/>	<input checked="" type="checkbox"/>
– losse planten potten	<input type="checkbox"/>	<input checked="" type="checkbox"/>	<input type="checkbox"/>	<input type="checkbox"/>
– laadpaal	<input type="checkbox"/>	<input type="checkbox"/>	<input type="checkbox"/>	<input checked="" type="checkbox"/>
–	<input type="checkbox"/>	<input type="checkbox"/>	<input type="checkbox"/>	<input type="checkbox"/>

Overig

Zijn er zaken die geen eigendom zijn van verkoper omdat er sprake is van een leasecontract. Zo ja, neemt verkoper de zaak mee of moet het betreffende contract worden overgenomen?

	Ja	Nee	Gaat mee	Moet worden overgenomen
Alarminstallatie Verisure (EUR 53 per maand)	<input checked="" type="checkbox"/>	<input type="checkbox"/>	<input type="checkbox"/>	<input checked="" type="checkbox"/> mag worden overgenomen
	<input type="checkbox"/>	<input type="checkbox"/>	<input type="checkbox"/>	<input type="checkbox"/>
	<input type="checkbox"/>	<input type="checkbox"/>	<input type="checkbox"/>	<input type="checkbox"/>

Bijlage(n) over te nemen contracten:

–

–

Voor akkoord,

De opdrachtgever/verkoper,
(en echtgeno(o)t(e)/partner)

plaats en datum:

Koper,
(en echtgeno(o)t(e)/partner)

plaats en datum:

Vragenlijst over de woning

Adres van de woning: Zeepkruidstraat 29 te Lelystad

1. Bijzonderheden

- a. Zijn er nadat u het perceel in eigendom hebt gekregen nog andere, eventuele aanvullende notariële of onderhandse akten opgesteld met betrekking tot het perceel? ja nee
Zo ja, welke?
.....
- b. Zijn er mondelinge of schriftelijke afspraken gemaakt over aangrenzende percelen (*denk hierbij aan regelingen voor het gebruik van een poort, schuur, garage, tuin, overeenkomsten met meerdere burens toezeggingen, erfafscheidingen*)? niet bekend ja nee
Zo ja, welke zijn dat? Aanpassing hekwerk en poort op verzoek van de gemeente. Dit is daarna akkoord bevonden. Zie mail.
.....
- c. Wijken de huidige terreinafscheidingen af van de kadastrale eigendomsgrenzen (*denk hierbij ook aan strookjes grond van de gemeente die u in gebruik heeft, of grond van u die gebruikt wordt door de burens*)? niet bekend ja nee
Zo ja, waaruit bestaat die afwijking?
.....
- d. Is een gedeelte van de woning, schuur, garage of schutting gebouwd op grond van de burens of andersom? niet bekend ja nee
Zo ja, graag nader toelichten:
.....
- e. Heeft u grond van derden in gebruik? niet bekend ja nee
Zo ja, welke grond?
.....
- f. Rusten er 'bijzondere lasten en beperkingen' op de woning en/of het perceel (*Bijzondere lasten en beperkingen kunnen privaatrechtelijke beperkingen zijn zoals (lijdende) erfdienstbaarheden (bijvoorbeeld een recht van overpad), kwalitatieve verplichtingen, kettingbedingen, vruchtgebruik, voorkeursrecht (bijvoorbeeld een eerste recht van koop), opstalrecht, erfpacht, huurkoop. Het kan ook gaan om publiekrechtelijke beperkingen zoals een aanschrijving van de gemeente in het kader van een illegale verbouwing*)?

Vragenlijst over de woning

ja nee

Zo ja, welke?

Zie bewijs van eigendom

g. Is de Wet voorkeursrecht gemeenten van toepassing? ja nee

h. Is er een anti-speculatiebeding en/of zelfbewoningsplicht van toepassing op de woning? ja nee

Zo ja, hoe lang nog?

.....

i. Is er sprake van een beschermd stads- of dorpsgezicht of loopt er een procedure tot aanwijzing daartoe? ja nee

Is er sprake van een gemeentelijk-, provinciaal-of rijksmonument of loopt er een procedure tot aanwijzing daartoe? ja nee

Is er volgens het bestemmingsplan sprake van een beeldbepalend of karakteristiek object? Zie gemeente Lelystad beeld Warande ja nee

j. Is er sprake (geweest) van ruilverkaveling? ja nee

Zo ja, moet u hiervoor ruilverkavelingsrente betalen? ja nee

Zo ja, hoeveel en voor hoe lang?

Bedrag: €

Duur: ...

k. Is er sprake van onteigening? ja nee

l. Is de woning of de grond geheel of gedeeltelijk verhuurd of bij anderen in gebruik? n.v.t. ja nee

Zo ja:

Is er een huurcontract/ gebruiksovereenkomst? ja nee

Indien er geen contract of overeenkomst is, beschrijf hieronder wat (mondeling) met de huurder/ gebruiker is afgesproken:

.....
Welk gedeelte is verhuurd/ in gebruik gegeven?

.....
Welke delen vallen onder gezamenlijk gebruik?

.....

Vragenlijst over de woning

Welke zaken zijn van de huurder en mag hij verwijderen bij ontruiming
(bijvoorbeeld geiser, keuken, lampen)?

.....

Heeft de huurder een waarborgsom gestort? ja nee

Zo ja, hoeveel? €

.....

Heeft u nog andere afspraken met de huurders gemaakt? ja nee

Zo ja, welke?

.....

m. Is er over de woning een geschil/procedures gaande, al dan niet bij
de rechter, huurcommissie of een andere instantie (bijvoorbeeld
onteigening/kwesties met burens, zoals erfdiensbaarheden,
recht van overpad, erfafscheidingen e.d.)?

ja nee

Zo ja, welke is/zijn dat?

.....

n. Is er bezwaar gemaakt tegen de waardebeschikking WOZ?

ja nee

Zo ja, toelichting:

.....

o. Zijn er door de overheid of nutsbedrijven verbeteringen of
herstellingen voorgeschreven of aangekondigd die nog niet naar
behoren zijn uitgevoerd?

ja nee

Zo ja, welke?

.....

p. Zijn er in het verleden subsidies of premies verstrekt die bij
verkoop van de woning voor een deel kunnen worden
terugggevorderd?

ja nee

Zo ja, welke?

.....

q. Is de woning onbewoonbaar verklaard of in het verleden ooit
onbewoonbaar verklaard geweest?

ja nee

Zo ja, waarom?

.....

Vragenlijst over de woning

- r. Is er bij verkoop sprake van een omzetbelastingheffing (bijvoorbeeld omdat het een voormalig bedrijfsonroerendgoed is, of een woning met praktijkgedeelte, of omdat u pas ingrijpend verbouwd hebt)? ja nee
Zo ja, waarom?
.....

- s. Hoe gebruikt u de woning nu (bijvoorbeeld woning, praktijk, winkel opslag)?
Is dat gebruik volgens de gemeente toegestaan? ja nee
Zo nee, heeft de gemeente dit strijdige gebruik wel eens bij u aangekaart? ja nee
Hoe heeft de gemeente dit strijdige gebruik bij u aangekaart?
.....

2. Gevels

- a. Is er sprake (geweest) van vochtdoorslag of aanhoudend vochtige plekken op de gevels? ja nee
Zo ja, waar?
.....

- b. Zijn er (gerepareerde) scheuren/beschadigingen in/aan de gevels aanwezig? ja nee
Zo ja, waar?
.....

- c. Zijn de gevels tijdens de bouw geïsoleerd? niet bekend ja nee
Zo nee, zijn de gevels daarna (deels) geïsoleerd? niet bekend ja nee
Zo ja, wanneer heeft de isolatie van de gevels plaatsgevonden en met welk isolatiemateriaal?
.....

Heeft u een certificaat of bewijs van het na-isoleren? ja nee
Is er sprake van volledige isolatie? niet bekend ja nee
Zo nee, welke delen van de gevels zijn er niet geïsoleerd?
.....

- d. Zijn de gevels ooit gereinigd? niet bekend ja nee
Zo ja, volgens welke methode en wanneer?
.....

Vragenlijst over de woning

3. Dak(en)

a. Hoe oud zijn de daken ongeveer?

Platte daken: maart 2019.....

niet bekend

Overige daken: maart 2019 (schuur).....

niet bekend

b. Heeft u last van daklekkages (gehad)?

ja nee

Zo ja, waar?

.....

c. Zijn er in het verleden gebreken geconstateerd aan de dakconstructie

zoals scheve, doorbuigende, krakende, beschadigde en/of

aangetaste dakdelen?

ja nee

Zo ja, waar?

.....

d. Heeft u het dak al eens (gedeeltelijk) laten vernieuwen c.q. laten

repareren?

ja nee

Zo ja, welk (gedeelte van het) dak en waarom?

.....

e. Is het dak tijdens de bouw geïsoleerd?

Platte daken:

niet bekend ja nee

Overige daken: Schuur.....

niet bekend ja nee

Zo nee, is het dak daarna geïsoleerd?

Platte daken:

niet bekend ja nee

Overige daken:

niet bekend ja nee

Zo ja, wanneer heeft de isolatie plaatsgevonden en met welk isolatiemateriaal? Met de bouw

.....

Heeft u een certificaat of bewijs van het na-isoleren? N.v.t.

ja nee

Is er sprake van volledige isolatie?

Platte daken:

niet bekend ja nee

Overige daken:

niet bekend ja nee

Zo nee, welke delen zijn er niet geïsoleerd?

.....

Vragenlijst over de woning

- f. Zijn de regenwaterafvoeren lek of verstopt? ja nee
Zo ja, toelichting:

.....

- g. Zijn de dakgoten lek of verstopt? ja nee
Zo ja, toelichting:

.....

4. Kozijnen, ramen en deuren

- a. Van welk materiaal zijn de buitenkozijnen gemaakt (*bijvoorbeeld hout, kunststof of aluminium of een andersoortig materiaal*)?

Hout.....

- b. Wanneer zijn de buitenkozijnen, ramen en deuren voor het laatst geschilderd?

April 2023

Is dit gebeurd door een erkend schildersbedrijf? ja nee

Zo ja, door wie? Johan

.....

- c. Functioneren alle scharnieren en sloten? ja nee

Zo nee, toelichting:

.....

- d. Zijn voor alle afsluitbare deuren, ramen etc. sleutels aanwezig? ja nee

Zo nee, voor welke deuren, ramen etc. niet?

.....

- e. Is er sprake van isolerende beglazing? ja nee

Zo ja, welk type glas (*bijvoorbeeld HR, HR+, HR++ of HR+++*, zie de glasspanning waarin doorgaans staat vermeld welke type glas er is geplaatst)?

...Zie enegielaabel.....

Is er sprake van isolerende beglazing in de gehele woning? ja nee

Zo nee, welke ramen zijn niet geïsoleerd?

.....

Vragenlijst over de woning

- f. Is er bij de isolerende beglazing sprake van condensvorming tussen het glas (*denk aan lekkende ruiten*)? ja nee
Zo ja, waar?
.....

5. Vloeren, plafonds en wanden

- a. Is er sprake (geweest) van vochtdoorslag of optrekkend vocht op de vloeren, plafonds en/of wanden? ja nee
Zo ja, waar?
.....

- b. Is er sprake (geweest) van schimmelvorming op de vloeren, plafonds en/of wanden? ja nee
Zo ja, waar?
.....

- c. Zijn er (gerepareerde) of (verborgen) scheuren en/of beschadigingen in/aan vloeren, plafonds en/of wanden aanwezig? ja nee
Zo ja, waar?

Aantal binnen muren hebben lichte scheurvorming bij aansluiting plafond. Dit komt door de werking van een nieuwbouwwoning.....

- d. Hebben zich in het verleden problemen voorgedaan met de afwerkingen (*bijvoorbeeld loszittend tegelwerk, loslatend behang of spuitwerk, holklinkend of loszittend stucwerk, etc.*)? ja nee
Zo ja, waar?
.....

- e. Is er sprake (geweest) van gebreken aan de vloerconstructie, zoals scheve, doorbuigende, krakende, beschadigde en/of aangetaste vloerdelen? ja nee
Zo ja, waar?
.....

- f. Is er sprake van vloerisolatie? niet bekend ja nee
Zo ja, wanneer heeft de isolatie van de vloer plaatsgevonden en met welk isolatiemateriaal? Zie energielabel.....

Heeft u een certificaat of bewijs van het na-isoleren? ja nee

Vragenlijst over de woning

Is er sprake van volledige isolatie? niet bekend ja nee

Zo nee, welke delen zijn er niet geïsoleerd?

.....

6. Fundering, kruipruimte en kelder

a. Is er sprake (geweest) van gebreken aan de fundering? niet bekend ja nee

Zo ja, waar?

.....

b. Is de kruipruimte toegankelijk?

ja nee

Is de kruipruimte droog?

meestal ja nee

Zo nee of meestal, toelichting:

.....

c. Is er sprake van vochtdoorslag door de kelderwand? soms ja nee

Zo ja of soms, toelichting?

.....

d. Is de grondwaterstand in de afgelopen jaren waarneembaar gewijzigd of is er sprake van wateroverlast geweest?

ja nee

Zo ja, heeft dit tot problemen geleid in de vorm van water in de kruipruimte c.q. kelder?

n.v.t. ja nee

Zo nee, tot wat voor andere problemen heeft dit geleid?

.....

7. Installaties

a. Wat voor warmte-installatie(s) is/zijn er aanwezig in de woning (*bijvoorbeeld cv-installatie, WTW-systeem, WKO-systeem, (hybride) warmtepomp, airconditioning, zonneboiler, elektrische boiler, pelletkachel dan wel een andere installatie*)? **Houtkachel, Flores**

Stadsverwarming

Is/zijn de installatie(s) eigendom?

ja nee

Zo nee, toelichting (*bijvoorbeeld de installatie(s) is/ zijn gehuurd of geleased. Tevens huur-/leaseprijs vermelden*):

.....

Merk van de installatie(s):

.....

Type(nummer) van de installatie(s):

.....

Vragenlijst over de woning

Installatiedatum van de installatie(s):

.....

Op welke datum is/zijn deze installatie(s) voor het laatst onderhouden?

.....

Is het onderhoud uitgevoerd door een erkend bedrijf? ja nee

Zo ja, door wie?

.....

- a. Zijn er de afgelopen tijd zaken opgevallen ten aanzien van de installatie(s) (bijvoorbeeld de cv-installatie moet meer dan 1 keer per jaar bijgevuld worden of de installatie functioneert niet goed)? ja nee

Zo ja, wat is u opgevallen?

.....

- b. Zijn er radiatoren die niet warm worden? ja nee

Zo ja, welke?

.....

- c. Zijn er radiatoren of (water)leidingen die lekken? ja nee

Zo ja, waar en welke?

.....

- d. Zijn er radiatoren of (water)leidingen die ooit zijn bevroren? ja nee

Zo ja, waar?

.....

Heeft u vloerverwarming in de woning? ja nee

Zo ja, betreft dit elektrische vloerverwarming, vloerverwarming met warm water of anders?

elektrisch warm water

overig, namelijk:

.....

Waar bevindt zich de elektrische vloerverwarming? n.v.t.

Waar bevindt zich de vloerverwarming met warm water? Gehele woning n.v.t.

Waar bevindt zich de overige vloerverwarming? n.v.t.

- e. Zijn er vertrekken die niet (goed) warm worden? ja nee

Zo ja, welke?

.....

Vragenlijst over de woning

- f. Heeft de woning zonnepanelen die uw eigendom zijn? ja nee
Heeft de woning zonnepanelen die worden gehuurd of geleased? ja nee
Kan het huurcontract/ leasecontract worden overgenomen
door koper? niet bekend ja nee
Zo ja, dan overnamecontract opvragen.
-

Hoeveel zonnepanelen zijn er aanwezig?

Aantal: 4.....

Zo ja, blijven de zonnepanelen achter? nader overeen te komen ja nee

Wat is de capaciteit van één zonnepaneel? (*De capaciteit van zonnepanelen wordt uitgedrukt in Wattpiek (Wp). Bijvoorbeeld één zonnepaneel levert 390 Wp*)

.....

Functioneren alle zonnepanelen? niet bekend ja nee

Wat is het merk/ type van de zonnepanelen?

.....

Maakt u gebruik van een app om de opbrengst van de zonnepanelen te bekijken? ja nee
Zo ja, welke?

.....

In welk jaar zijn de zonnepanelen geplaatst en door wie?

Jaar: 2019.....

Installateur: Via de bouwer Mateboer.....

Is de btw over het aankoopbedrag teruggevraagd van de belastingdienst? ja nee

Hoeveel stroom heeft u het afgelopen jaar opgewekt? Niet bekend

Jaar:

Aantal kWh:

Hoe lang zit er nog fabrieksgarantie op de zonnepanelen? 4 jaar

Vragenlijst over de woning

- Zijn de zonnepanelen aangeschaft met subsidie? ja nee
Zo ja, moet de subsidie worden terugbetaald? n.v.t. ja nee
Zo ja, welk bedrag moet worden terugbetaald? €

g. In welk jaar zijn voor het laatst de aanwezige schoorsteenkanalen/rookgasafvoeren geveegd/gereinigd? 31 oktober 2024
.....

h. Wanneer heeft u de aanwezige schoorsteenkanalen voor het laatst gebruikt? 2025
.....

Is de trek van aanwezige schoorsteenkanalen goed? niet bekend ja nee

i. Zijn er onderdelen van de elektrische installatie vernieuwd (onder de elektrische installatie wordt verstaan alle elektra leidingen/ schakelaars stopcontacten, meterkast e.d.)? niet bekend ja nee
Zo ja, wanneer en welke onderdelen?
.....

Zijn er gebreken aan de elektrische installatie? ja nee
Zo ja, welke?
.....

j. Is er een laadpaal aanwezig voor een elektrische auto? ja nee
Zo ja, blijft deze achter? nader overeen te komen ja nee

k. Is er mechanische ventilatie of een soortgelijk systeem aanwezig? ja nee
Zo ja, functioneert dit systeem naar behoren? ja nee
Zo nee, toelichting:
.....

Wanneer is dit systeem voor het laatst onderhouden?
...4 jaar geleden.....

Hoe oud is dit systeem ongeveer?
...6 jaar.....

l. Is er een domoticsysteem of een soortgelijk systeem aanwezig (Een domoticsysteem bedient de verwarming, verlichting, verwarming, audio, ventilatie e.d. automatisch)? ja nee

Vragenlijst over de woning

Zo ja, functioneert dit systeem naar behoren? ja nee

Zo nee, toelichting:

.....

Hou oud is dit systeem ongeveer?

.....

m. Zijn er rookmelders op ieder verdieping aanwezig? ja nee

Zo ja, hoe oud zijn de rookmelders ongeveer?

.....

8. Sanitair, riolering en keuken

a. Zijn er beschadigingen aan wastafels, douche, bad, toiletten, gootstenen en kranen? ja nee

Zo ja, welke?

.....

b. Hoe oud is de badkamer ongeveer? Even oud als de woning

.....

c. Lopen de afvoeren van wastafels, douche, bad, toiletten, gootstenen en kranen goed door? ja nee

Zo nee, welke niet?

.....

d. Is de woning aangesloten op het gemeentelijke riool? ja nee

e. Zijn er gebreken (geweest) aan de riolering, zoals breuken, stankoverlast, lekkages, etc.? ja nee

Zo ja, welke?

.....

f. Is er een andere voorziening, zoals een septictank, beerput of dergelijk aanwezig? niet bekend ja nee

Zo ja, wat is er aanwezig en hoe dient dit te worden onderhouden?

.....

g. Van welk jaar dateert de keukenopstelling ongeveer? 6 jaar

.....

Vragenlijst over de woning

h. Van welk jaar dateert de inbouwapparatuur ongeveer?

.....6 jaar.....

Functioneert alle inbouwapparatuur?

ja nee

Zo nee, welk inbouwapparaat functioneert niet?

i. Heeft u een kokend water kraan (*bijvoorbeeld een Quooker kraan of een soortgelijke kraan*)?

ja nee

Zo ja, functioneert deze kraan naar behoren en hoe oud is deze kraan ongeveer?

.....

9. Diversen

a. Wat is het bouwjaar van de woning?

2019.....

b. Zijn er asbesthoudende materialen in/op de woning/ bijgebouw(en) aanwezig (*bijvoorbeeld asbest zeil, een asbestplaat die onder en/of achter de CV ketel is geplaatst, asbesthoudend isolatiemateriaal om de verwarmingsbuis, asbesthoudend koord bij oude cv-ketels/gaskachels, asbestgolfplaten e.d.*)?

niet bekend ja nee

Zo ja, welke en waar?

.....

c. Blijft er in de woning zeil achter, al dan niet vastgelijmd, dat is aangeschaft tussen 1955 en 1982?

niet bekend ja nee

d. Is er sprake van loden leidingen in de woning?

niet bekend ja nee

Zo ja, waar?

.....

e. Is er een Japanse duizendknoop aanwezig in de tuin? (*Een Japanse duizendknoop is een exotische plant, welke moeilijk te verwijderen is. De sterke wortelstokken en stengels van de Japanse duizendknoop zijn in staat om schade te veroorzaken aan gebouwen, leidingen en wegen*)

niet bekend ja nee

f. Is er in puin/asbest afval in de grond/tuin aanwezig?

niet bekend ja nee

g. Heeft u elders lekkages gehad (*dus los van het dak/sanitair/riolering*)?

niet bekend ja nee

Vragenlijst over de woning

- h. Is de grond verontreinigd? niet bekend ja nee
Zo ja, is er een onderzoeksrapport? n.v.t. ja nee
Zo ja, heeft de gemeente/provincie een onderzoeks-
of saneringsbevel opgelegd? n.v.t. ja nee
- i. Is er een olietank aanwezig of aanwezig geweest? niet bekend ja nee
Zo ja, is deze gesaneerd/verwijderd? n.v.t. ja nee
Als deze is gesaneerd, waar is de olietank op het perceel
gesitueerd?
Is er een Kiwa-certificaat aanwezig? n.v.t. ja nee
- j. Is er sprake van overlast door ongedierte in of (rond)om
de woning (*denk aan muizen, ratten, kakkerlakken, etc.*)? ja nee
Zo ja, waar?
.....
- k. Is de woning aangetast door houtworm, boktor,
ander ongedierte of zwam? niet bekend ja nee
Zo ja, waar?
.....
Zo ja, is deze aantasting al eens behandeld? n.v.t. ja nee
Zo ja, wanneer en door welk bedrijf?
.....
- l. Is er sprake van chlorideschade (betonrot) (*betonrot komt vooral voor in kruipruimtes van
woningen gebouwd tussen 1965 en 1981 die voorzien zijn van betonnen vloerelementen van het
merk Kwaaitaal of Manta. Ook andere beton- elementen - bijvoorbeeld balkons - kunnen
aangetast zijn*)? niet bekend ja nee
Zo ja, waar?
.....
- m. Hebben er verbouwingen en/of bijbouwingen plaatsgevonden
in en/of om de woning? ja nee
Zo ja, welke ver-/bijbouwingen, in welk jaartal en door welk
bedrijf zijn deze uitgevoerd?
.....

Vragenlijst over de woning

- n. Zijn er verbouwingen of uitbreidingen uitgevoerd zonder omgevingsvergunning (voorheen bouwvergunning)? niet bekend ja nee
Zo ja, welke?
-

- o. Is er sprake van glasvezel internet? niet bekend ja nee

- p. Bent u in het bezit van een definitief energieprestatiecertificaat/energielabel? ja nee
Zo ja, welke label? A
-

10. Vaste lasten

- a. Hoeveel betaalde u voor de laatste aanslag onroerendezaakbelasting? € 457,00
Belastingjaar:
- b. Wat is de WOZ-waarde? € 381.000,=
Peiljaar: 2025
- c. Hoeveel betaalde u voor de laatste aanslag waterschapslasten? € 313,39
Belastingjaar: 2024
- d. Hoeveel betaalde u voor de laatste aanslag gemeentelijke belastingen (zoals rioolheffing en afvalstoffenheffing e.d.)? € 508,68
Belastingjaar: 2025
- e. Welke voorschotbedragen betaalt u maandelijks aan de nutsbedrijven?
- | | |
|------------------|----------------|
| Gas: | n.v.t. |
| Elektra: | € 4,00 |
| Water: | €12,00 |
| Stadsverwarming: | €165,00 |
| Anders: | € |

Wat is uw jaarverbruik voor gas/ elektriciteit en water?

Gas	m3	:	
Elektriciteit hoog		kWh	:
Elektriciteit laag		kWh	: _____
Elektriciteit totaal terug geleverd)		kWh	:1060 (en 462
Water	m3	:	39

Vragenlijst over de woning

Stadsverwarming GJ :20,87
Anders: :

Met hoeveel bewoners bewoonde u de woning? aantal: 1 bewoner

- f. Zijn er lease- en/of huurkoopcontracten (*bijvoorbeeld keuken, kozijnen, cv-ketel, etc.*)? ja nee
Zo ja, welke?

.....

Zijn deze contracten overdraagbaar op de koper? *Let op! Veel lease- en huurkoopcontracten zijn niet langer overdraagbaar op een koper. Neem hiervoor contract op met de betreffende leverancier.*

ja nee

Hoe lang lopen de contracten nog en wat is de eventuele afkoopsom?

Afkoopsom:

€ ...

Duur:

- g. Als er sprake is van erfpacht of opstalrecht:

Hoe hoog is dan de canon per jaar?

€

Heeft u alle canons betaald?

n.v.t.

ja nee

Is de canon afgekocht?

n.v.t.

ja nee

Zo ja, tot wanneer?

.....

- h. Heeft u alle gemeentelijke belastingen die u verschuldigd bent al betaald?

ja nee

Zijn er variabele bedragen voor gemeenschappelijke poorten, inritten of terreinen?

ja nee

Zo ja, hoe hoog en waarvoor?

€

- i. Heeft u, om in de straat te parkeren, een parkeervergunning nodig? ja nee
Hoeveel parkeervergunningen kunnen er maximaal worden aangevraagd?
Wat zijn de kosten voor deze parkeervergunning(en) per jaar?

€

11. Garanties

Zijn er lopende onderhoudscontracten en/of garantieregelingen overdraagbaar aan de koper? (*zoals dakbedekking, cv-installatie, dubbele beglazing, etc.*)

ja nee

Zo ja, welke? 4 jaar op mijn dak.

Vragenlijst over de woning

12. Nadere informatie (overige zaken die de koper naar uw mening moet weten):

Overname mogelijk van alarminstallatie. Eventuele abonnementskosten zijn EUR 53 p/maand

13. Extra vragen door makelaarskantoor zelf geformuleerd

niet bekend ja nee

INFORMATIEF KARAKTER VRAGENLIJST

De vragenlijst geeft vorm, inhoud en structuur aan de mededelingsplicht van verkoper. De mededelingsplicht strekt niet verder dan dat verkoper ten tijde van het sluiten van de overeenkomst aan de koper meedeelt wat hem bekend is omtrent het appartement. De vragenlijst beoogt geen garanties te geven, maar heeft een informatief karakter.

s

ONDERTEKENING

Verkoper(s) verklaart/verklaren alle hem/haar bekende feiten te hebben vermeld in dit formulier. Verkoper is zich ervan bewust dat hij/zij bij een niet juiste en/of volledige vermelding van feiten het risico loopt om aansprakelijk gesteld te worden door de koper. Verkoper verklaart de woning tot de eigendomsoverdracht op een manier te zullen bewonen en onderhouden welke in het maatschappelijk verkeer als gebruikelijk wordt beschouwd.

Ondergetekende(n) verkla(a)r(t)(en) voorgaande vragen volledig en naar waarheid te hebben ingevuld:

Handtekening:

Handtekening:

Zeepkruidstraat 29

www.zeepkruidstraat29.nl

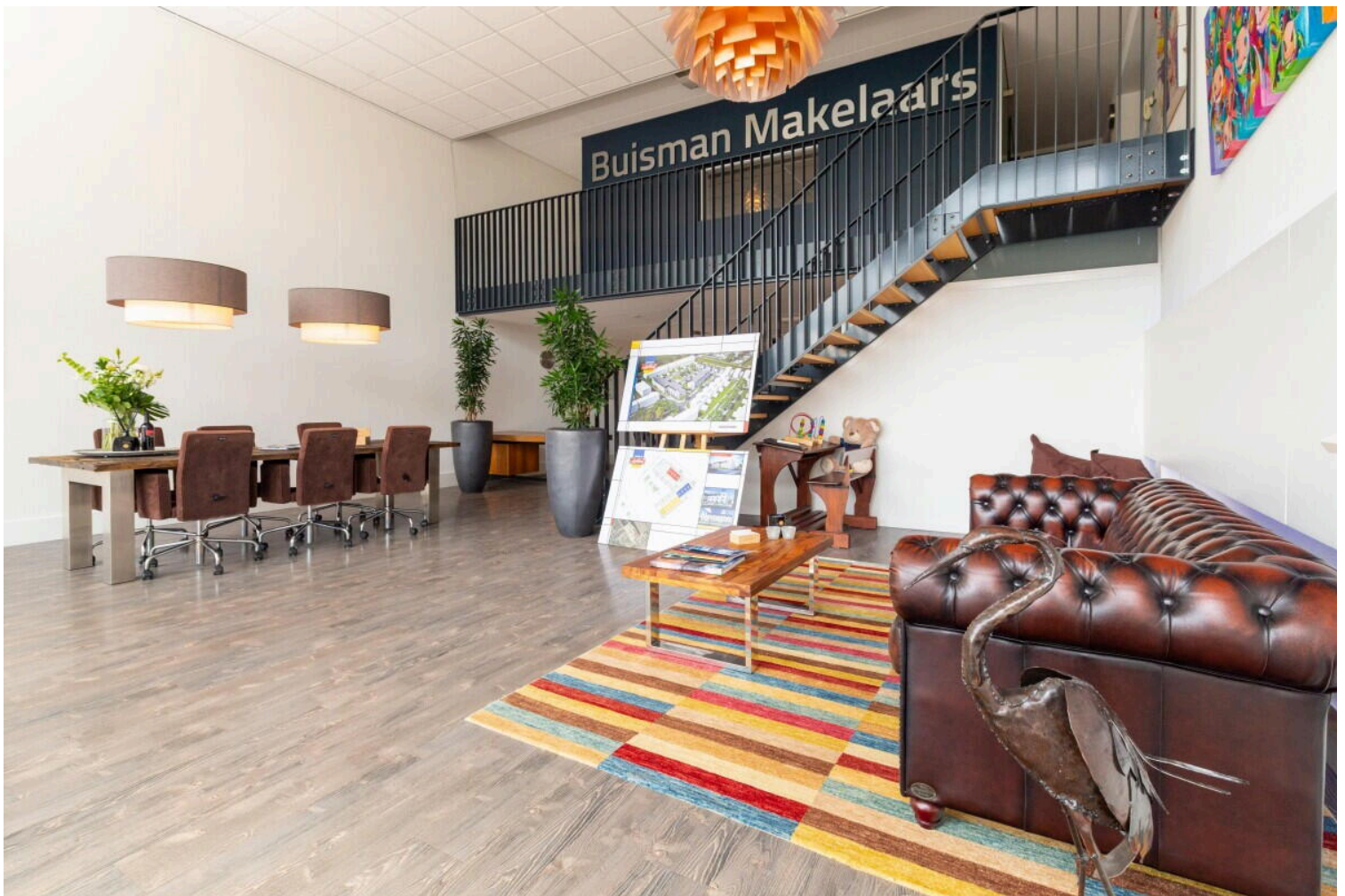

Buisman Makelaars

Zilverparkkade 15
8232 WJ, Lelystad

www.buismanmakelaars.nl
0320 - 202 040

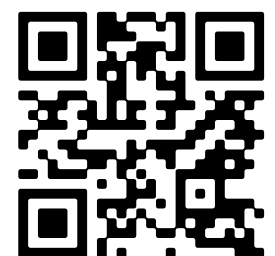

Scan Mij!